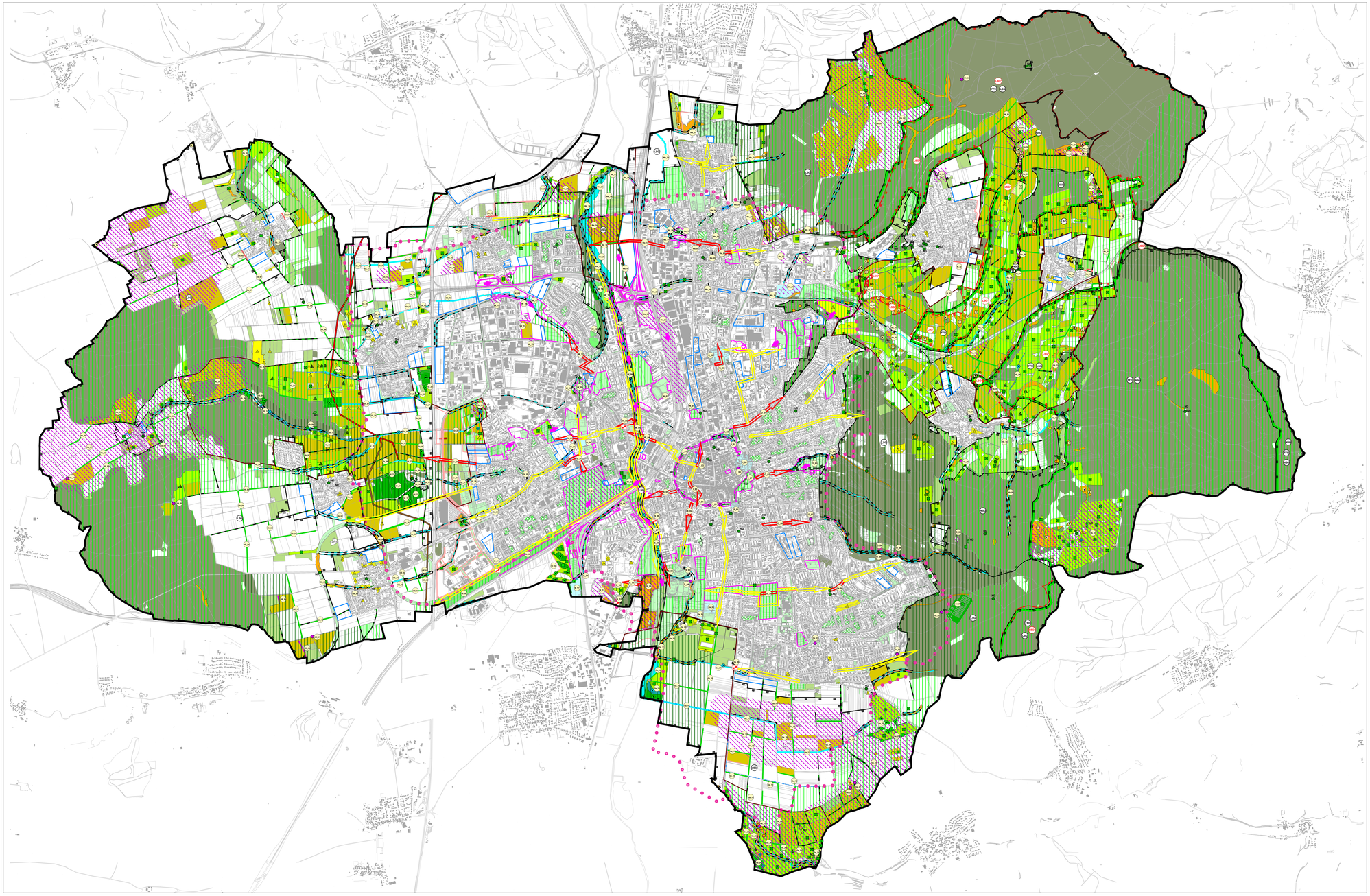

Legende

Nach Naturschutzrecht besonders geschützte und schutzwürdige Gebiete und Objekte

LSG — vorhandenes Schutzgebiet nach §§ 23 u. 26 BNatSchG (nachrichtlich übernommen)
- NSG Naturschutzgebiet
- LSG Landschaftsschutzgebiet

ND — ND Naturdenkmal nach § 28 BNatSchG (flächig oder punktuell, nachrichtlich übernommen)

besonders geschütztes Biotop nach § 30 BNatSchG
- kleinflächig, punktuell
- linear
- großflächig

FFH — Natura 2000-Gebiete nach § 32 BNatSchG (nachrichtlich übernommen)
- FFH FFH-Gebiet
- VSG Vogelschutzgebiet

LSG — Schutzgebietsvorschlag nach § 23 BNatSchG
- LSG inhaltliches Sicherungsgebiet des vorhandenen FFH-Gebietes als LSG/optional NSG

Gebiet mit besonderer Bedeutung für den Artenschutz
- kleinflächig, punktuell
- linear
- großflächig (außerhalb von Waldflächen)

Waldflächen (zu erhalten)

rechtsverbindlich festgesetzte Flächen für Ausgleichs- und Ersatzmaßnahmen (nachrichtliche Übernahme, unvollständig)

Maßnahmen zum Erhalt, zur Pflege und zur Entwicklung von Natur und Landschaft

- Freihaltung klimarelevanter Kaltluftbeitbahnen
- Erhalt relevanter Klimakomfortraum / Ausgleichsraum sehr hoher bioklimatischer Bedeutung
- Erhalt vorhandene Grünfläche (öffentliche Grünfläche, Kleingarten, Friedhof)
- Maßnahmen zum Erhalt und/ oder Pflege von erhaltenswerten zusammenhängenden privaten Grünflächen
- Erhalt vorhandene Verbindungsachse Siedlungsbereich - Freiraum
- Erhaltungsgebiet für ruhige Erholung (gem. Landschaftsrahmenplan, Anpassungen)
- Entwicklungsgebiet für ruhige Erholung (gem. Landschaftsrahmenplan, Anpassungen)
- Landschaftsökologischer Entwicklungsbereich (gem. Landschaftsrahmenplan, Anpassungen gem. F-Plan)

Einzelmaßnahmen zur Entwicklung von Natur und Landschaft

(mit Maßnahmennummern, gegliedert nach Stadtbezirken*)

- S1 Rückbau / Umbau baulicher Anlagen in Gewässern
- S2 Verbesserung von Querungsstellen verkehrlicher Hauptachsen
- S3 Aufwertung Verbindungsachse Siedlungsbereich - Freiraum
- S4 Aufwertung defizitär ausgeprägter Siedlungsrand
- Erhalt von Baumstrukturen (Baum/ Strauchhecken, Baumreihen, Ruderalstreifen)
- S5 Entwicklung von Baumstrukturen (Baum/ Strauchhecken, Baumreihen, Ruderalstreifen)
- Erhalt von Gewässerrandstreifen mit Dauervegetation
- S6 randliche Gewässeraufwertung (Gewässerrandstreifen, Entwicklungskorridor, Röhrichtentwicklung)
- S7 naturnahe Fließgewässergestaltung
- Entwicklung Wanderweg "Rund um Göttingen"
- M1 Pflege und Entwicklung vorhandener Grünflächen defizitärer Ausprägung
- M2 Maßnahmen zur Entwicklung von Grünflächen, Aufwertung Freiraum
- Maßnahmen des besonderen Artenschutzes
- E1 Maßnahmen zur Entwicklung eines Gewässerentwicklungskorridors
- E2 Maßnahmen zum Erhalt, zur Pflege und/ oder zur Entwicklung von Gewässern
- E3 Maßnahmen zur Pflege und/ oder zur Entwicklung von Gehölzflächen
- Maßnahmen zum Erhalt, zur Pflege und/ oder zur Entwicklung von Streuobstwiesen
- Maßnahmen zum Erhalt, zur Pflege und/ oder zur Entwicklung von Magerrasen (orange: besonders geschütztes Biotop nach § 30 BNatSchG)
- Maßnahmen zum Erhalt, zur Pflege und/ oder zur Entwicklung von mesophilem Grünland
- Maßnahmen zum Erhalt, zur Pflege und/ oder zur Entwicklung von Feuchtbiotopen
- Maßnahmen zur Entwicklung von sonstigem Extensivgrünland
- Maßnahmen zum Erhalt von sonstigen Grünlandflächen
- Anpassung der ackerbaulichen Bewirtschaftung (Ackerrand-/ Blühstreifen, Reduzierung Dünger-/PSM-Einsatz, Förderung Sommerfruchtanbau, Zwischenfrau, Einkerbungsfelder)

Sonstiges

- bauliche Entwicklungsflächen (nachrichtliche Übernahme aus F-Plan)
  Umsetzung landschaftsgerechter Maßnahmen auf Baisausgaben-Ebene insbesondere Durchgrünung, Gebäudehöhenfestsetzung und Berücksichtigung klimatischer Aspekte
- Trassenverlauf geplante 380-kV-Freileitung (Planungsstand Februar 2016)
- Trassenverlauf geplante 380-kV-Erdleitung (Planungsstand Februar 2016)
- Grenze des Stadtgebietes

* Gliederung nach Stadtbezirken

Innenstadt	I
Oststadt	O
Südstadt	S
Weststadt	W
Weende	N
Weende	We
Nikolausberg	Ni
Geismar	Ge
Grone	Gr
Herberhausen	Hb
Groß Ellershausen	GE
Klein Ellershausen	KE
Knutlingen	Kn
Elliehausen	Eh
Esebeck	Eb
Holtensen	Ho
Deppoldshausen	Dh
Roringen	Ro

STADT GÖTTINGEN

LANDSCHAFTSPLAN GÖTTINGEN

Planinhalt:	Entwicklungs- und Maßnahmenkonzept für Naturschutz und Landschaftspflege
Karte/Plan Nr.:	7.1
Datum:	09.03.2017
Maßstab:	1 : 15.000
Auftraggeber:	Stadt Göttingen Hiroshimaplatz 1-4 37083 Göttingen
Verfasser:	Planungsbüro Lüdke + Gödecke GbR Landschaftsplanung Windausweg 10, 37073 Göttingen Tel.: 0551/789 563 60, Fax: 0551/789 563 61

Kartengrundlage:
Stadtgrundkarte 1:500

© 2011 Stadt Göttingen - Der Oberbürgermeister, FD Bodenordnung, Vermessung und Geoinformation

0 200 400 600 800 Meter

N